

TN 2017/120

**TRELLEBORGS KOMMUN**
Kommunstyrelsen**Medborgarförslag****TRELLEBORGS KOMMUN**
Kommunstyrelsen

2017-02-06

Dnr. KS. 2017/179

Obs! Obligatoriska fält markeras med röd ram

Förslagsställare

Förnamn *		Efternamn *	
Therese		Lundahl	
Utdelningsadress (gata, box etc) *		Postnummer *	Postort *
Telefonnummer (även riktnr)	Mobilnummer	E-postadress	

Förslag *

Presentera här ditt medborgarförslag i korthet

Vi som bor samt bedriver verksamhet vid Algatan 53-57, vid Grandbiografen, har under lång tid haft bekymmer med felparkering vid utfarten intill Sibyllas gatukök. Utfarten till parkeringen inne på gården, ca 25 p-platser, blir blockerad 2-3 ggr i veckan, oftast kvällstid. Restaurang, biograf o föreningsliv ger ett stort flöde av människor som i sin tur inte begriper – trots tydlig skyltning – att den smala passagen är en utfart. Vi vill att parkeringen utanför Salong Mandy tas bort o flyttas till andra sidan vägen (Alg. 64) och att kommunen därefter markerar förbud mot parkering med t.ex. skyltning, bänkar (som framför biografen), vägmarkering (vit kullersten) eller trädplantering.

Motivering *

Här kan du lämna en mer utförlig beskrivning av ditt medborgarförslag. Motivera gärna varför du anser att förslaget ska genomföras och hur det i så fall skall kunna ske.

Det ska även sägas att felparkeringen som sker kvällstid blir extra besvärlig då vi inte kan komma i kontakt med kommunen och be om hjälp! Ska man ringa någon, så blir det polisen, men dom prioriterar såklart inte denna typen av bekymmer. (Med all rätt!) I värsta fall kan det röra sig om akut sjukhusbesök!

Är det en biografbesökare som felparkerat så får man vänta tills bion är slut! Grand har som policy att inte avbryta i filmen, och har numer som rutin att försöka hålla uppsikt på utfarten innan dom sätter igång långfilmen. Men det hjälper ibland inte. Vissa blir nuförtiden så frustrerade att dom lägger sig på bilhornet och tutar sig igenom aggressionen – inte så kul för de boende runt omkring eller de som sitter inne på bion. Och ibland är där 20 sällskap som ska på husvisning med Länsförsäkringar Fastighetsförmedling, som snällt får vänta vid huset tills mäklaren har löst problemet med transport!

Bilaga med bilder finns.

Underskrift

Ort	Datum
Trelleborg	2017-01-31
Underskrift	
Namnförtydligande	TERESE LUNDALH

Medborgarförslaget skickas eller lämnas till

Trelleborgs kommun
Kommunledningskontoret
231 83 Trelleborg
Frågor? Ring 0410-73 31 12 eller 0410-73 31 17.

Information om behandling av personuppgifter

Denna information lämnas med anledning av den personuppgiftslagen (PUL). När Du lämnar in ett Medborgarförslag till oss, kommer Dina inlämnade personuppgifter att förtecknas i ett databaserat register hos Trelleborgs Kommun. Uppgifterna kommer att sparas hos oss för vårt uppföljningsarbete och kan komma att användas i förnyad kontakt. Kommunen är skyldig att på Din begäran, rätta, blockera eller utplåna uppgifter (28 § PUL). Information om behandling av personuppgifter lämnas av kommunstyrelsen som är personuppgiftsansvarig. Ansökan enligt 26 § PUL ställes till Kommunstyrelsen, Trelleborgs Kommun, 231 83 Trelleborg. Förslagsnämndarens namn publiceras på kommunens hemsida när beslut tagits om förslaget.

2017-01-27 15:01:37

BILAGA MED BILDER



PARKERINGSPLATSERNA PÅ INNERGÅRDEN
BAKOM SALONG MANDY & SIBYLLA.

Förslag på åtgärder:

- Tödd
- skylt med  parkeringsförbud
- Markering på marken med tydliga kullerstusrader alt. ritade streck på marken ... eller både och!

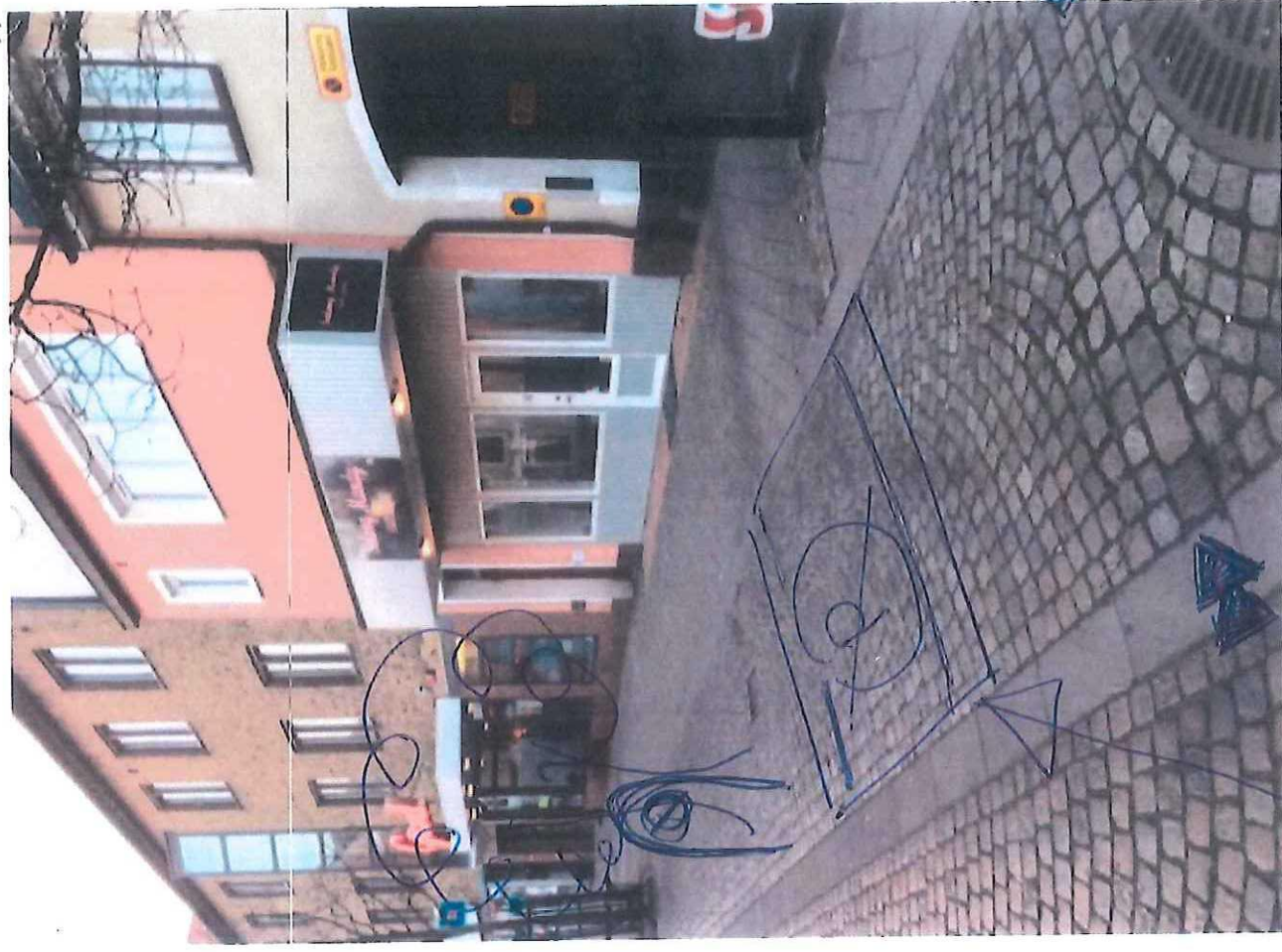

Marknad kullerstusrad

Så här ser det ut
idag.





Ex. på forslag på skilt



Så här ser det ut idag.
En bil får lätt plats bakom parkeringen
framför Salong Mandy.

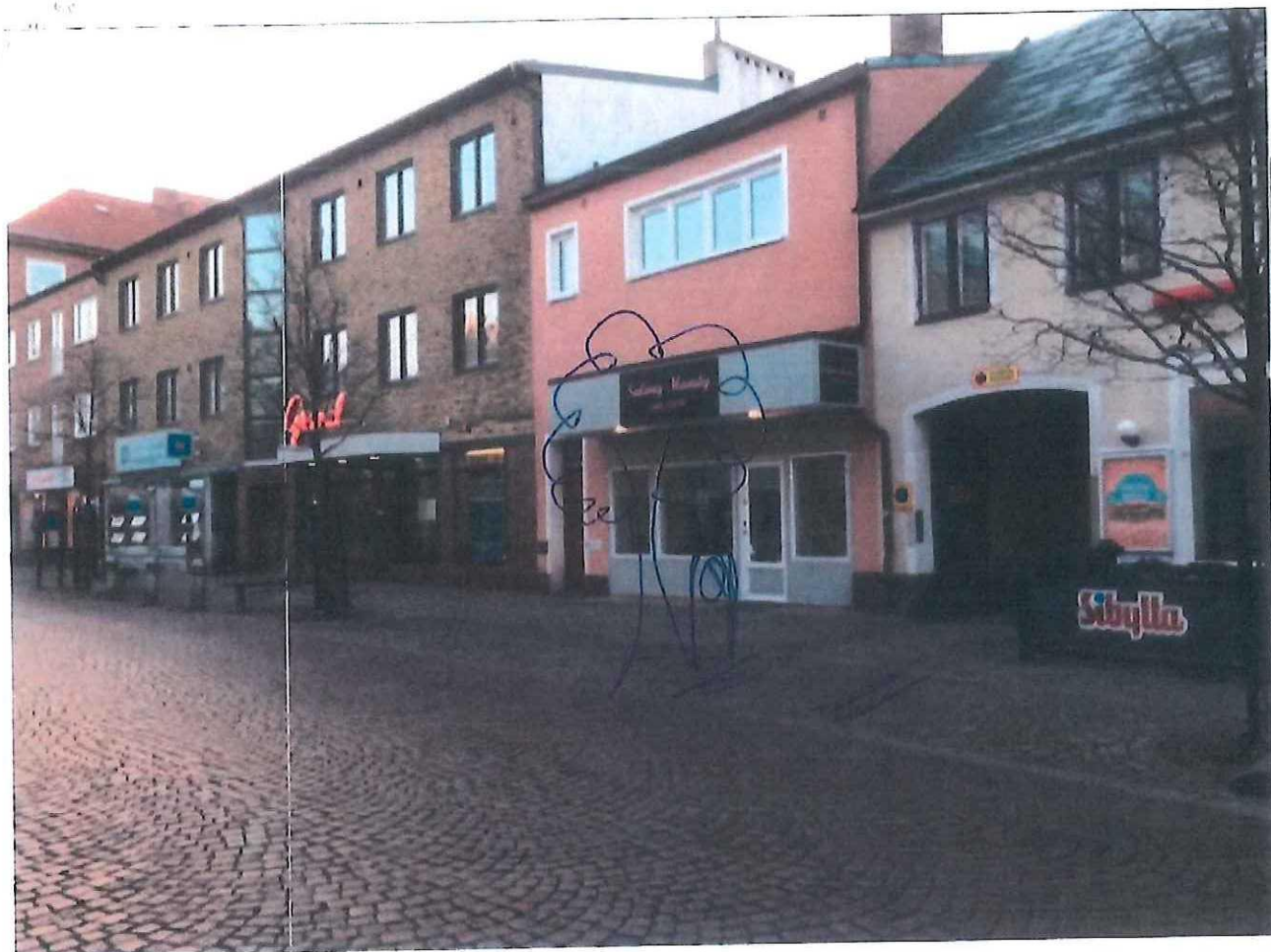

Vit lindersten kunnsthe?

Sugga ??

Vi som vill att kommunen
vidtar åtgärd för att tydliggöra
att man inte får parkera framför
den här utrust (Algatan 57):

Theore Lindahl
Blancum

MICHAEL HANSSON

TILIP NILSSON

Mandy Gust

Elisabeth Kulevska

Bo Helander

Vedike Osmittas

Nina Kleberg

~~Wille~~

Helene Mortensen

Helen Andersson

Jenny Osmittas

~~OLAV~~ OLAV N

Annie Nielsen